



ISTITUTO COMPRESIVO "F. MOCHI"

Via Milano, 20 - 52023 LEVANE (AR) - Tel. 055-97.88.015

Fax: 055/9180347 - E-mail: ARIC820006@istruzione.it CODICE FISCALE: 81005070511



COMUNICATO 17/S

Levane, 19/09/2024

Agli alunni delle classi IIIB, IIIE, IIA, IIIA
della Scuola Secondaria
Al personale docente
p.c. al personale ATA
All'Albo/Sito Web

Oggetto: Vie di fuga – Classi IIIA, IIIB, IIIE e IIA della Scuola Secondaria

Per opportuna conoscenza delle SS.LL., si comunica che, in attesa della conclusione dei lavori di manutenzione da parte della locale amministrazione, le vie di fuga delle classi di cui in oggetto si identificano, **in via temporanea**, con il percorso delle scale centrali dell'Istituto ed uscita dalla porta principale dell'istituto, come evidenziato nella figura sottostante.

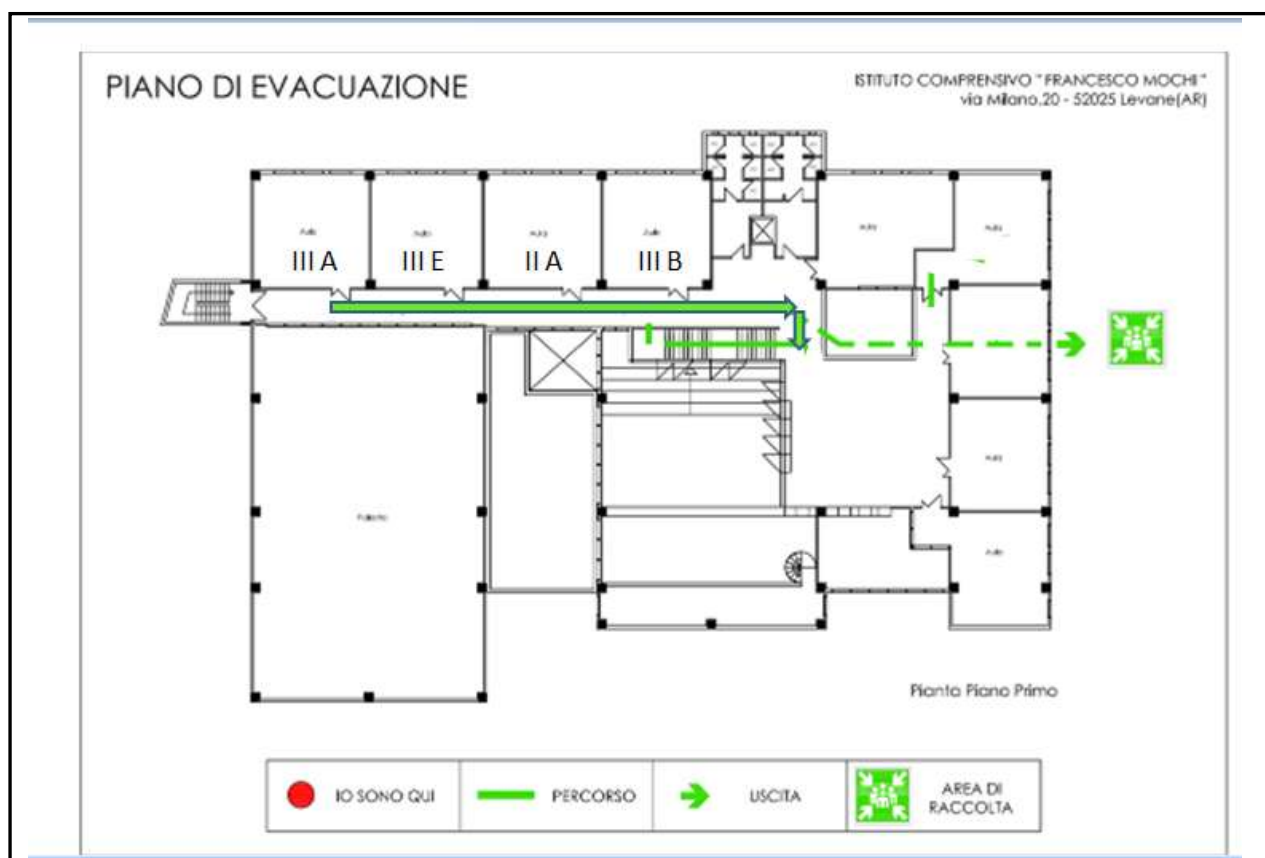

IL DIRIGENTE SCOLASTICO
Ing. Vincenzo Caldarella
(Firma autografa sostituita a mezzo
stampa ai sensi dell'art.3,c.2 dl D.lg 39/93)